むかしの写真（しゃしん）しらべ

2代目（だいめ）の名古屋駅（なごやえき）のようす

これはなんでしょう？

ほかに見（み）つけたものをかこう

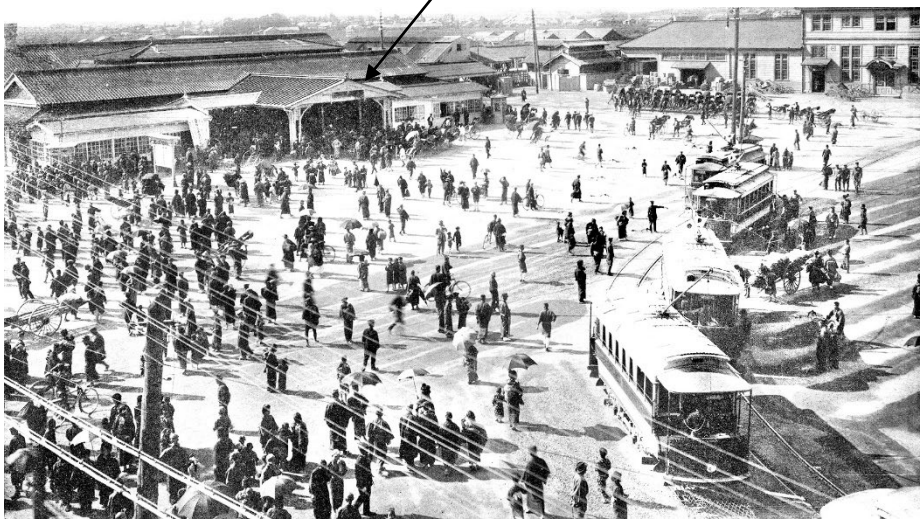

いつごろのようす？

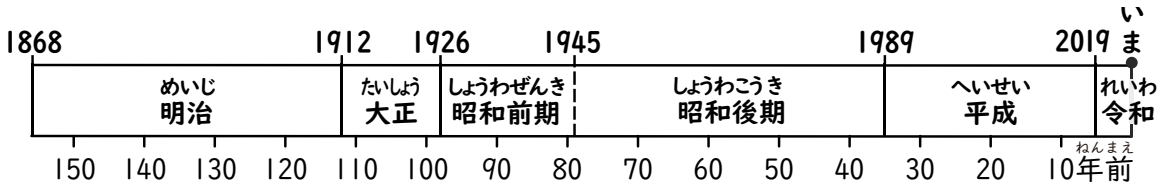

▲写真（しゃしん）にうつっている時代（じだい）を〇でかこみましょう

どんなことがわかる？

むかしの写真（しゃしん）しらべ

海（うみ）ぞいにならぶ工場（こうじょう）

これはなんでしょう？

ほかに見（み）つけたものをかこう

いつごろのようす？

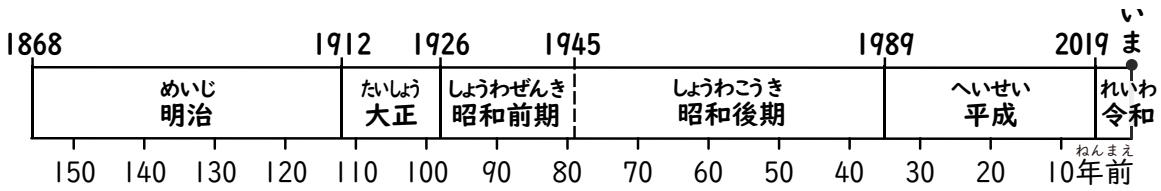

▲写真（しゃしん）にうつっている時代（じだい）を〇でかこみましょう

どんなことがわかる？

むかしの写真（しゃしん）しらべ

ちくさ台住（だいじゅう）たく地（ち）

これはなんでしょう？

ほかに見（み）つけたものをかこう

いつごろのようす？

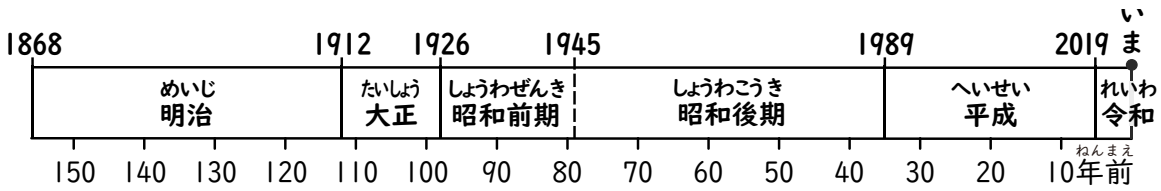

▲写真（しゃしん）にうつっている時代（じだい）を〇でかこみましょう

どんなことがわかる？

むかしの写真（しゃしん）しらべ

テレビ塔（とう）のようす

＼ほかに見（み）つけたものをかこう／

＼これはなんでしょう？／

いつごろのようす？

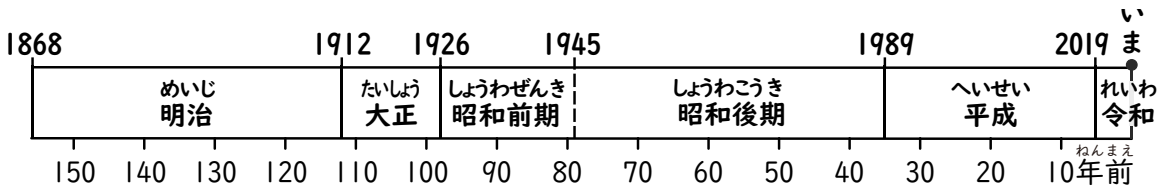

▲写真（しゃしん）にうつっている時代（じだい）を〇でかこみましょう

どんなことがわかる？

むかしの写真（しゃしん）しらべ

写真（しゃしん）

＼ 写真（しゃしん）で見（み）つけたものをメモしよう ／

いつごろのようす？

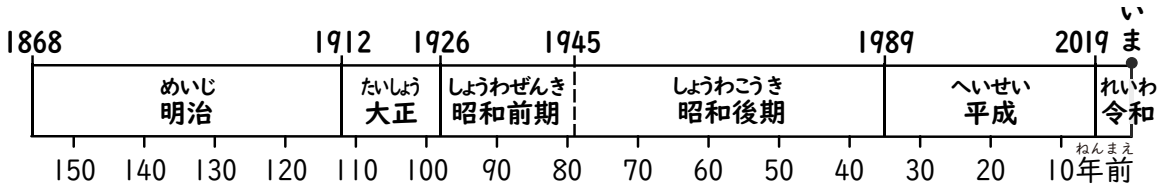

▲写真（しゃしん）にうつっている時代（じだい）を〇でかこみましょう

どんなことがわかる？